



# PERSPECTIVA

REVISTA ELECTRÓNICA CIENTÍFICA

División de Estudios para Graduados Facultad de Arquitectura y Diseño

## Postdoctorado en Arquitectura

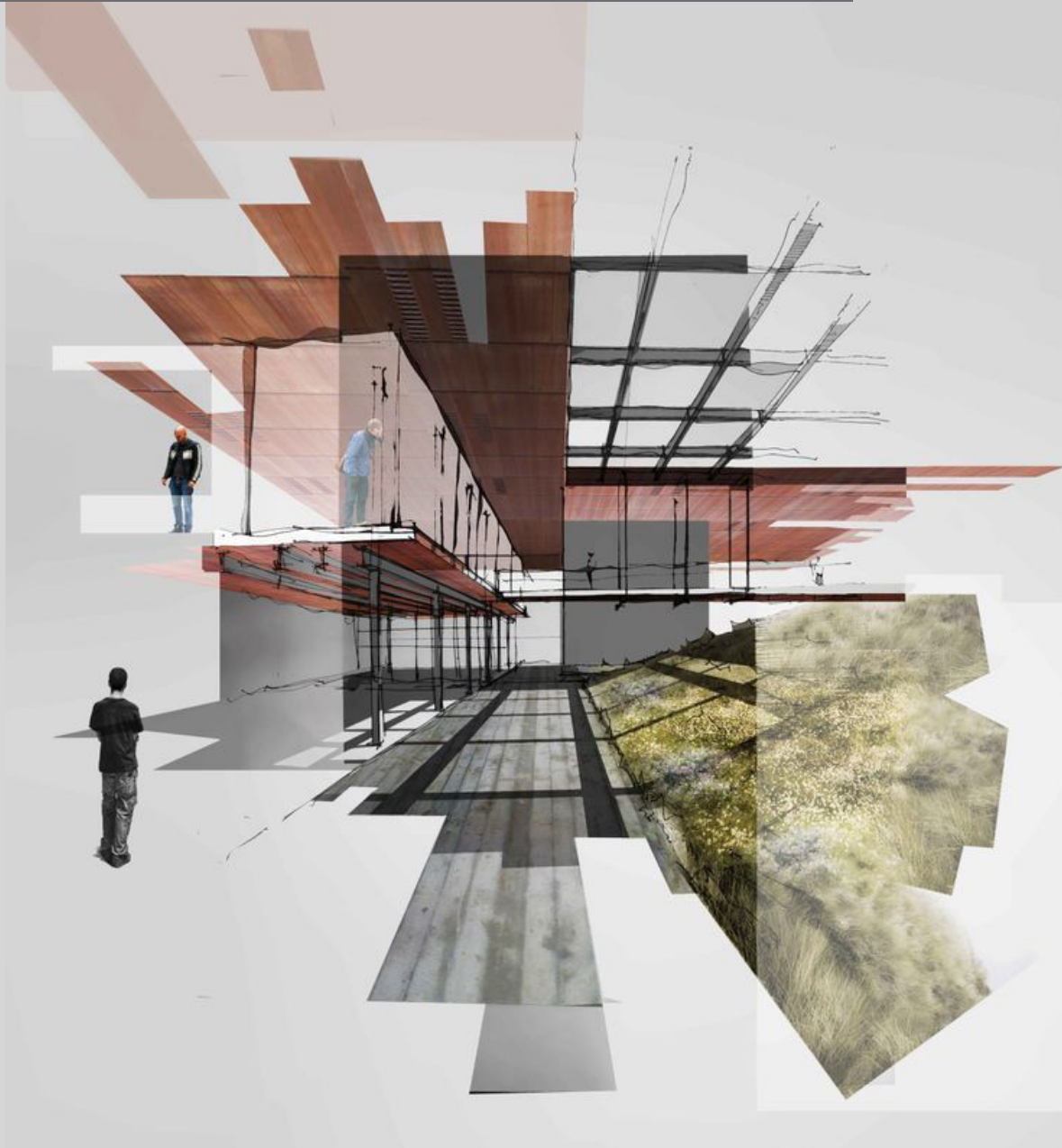



## *La Importancia del Postdoctorado*



**por: Dra. Thais Ferrer de Molero, Arq<sup>a</sup>** Arquitecta egresada de la Universidad del Zulia, Docente Titular de la Facultad de Arquitectura y Diseño de LUZ. Doctora en Ciencias Generales, MSC. En Gerencia Empresarial. Postdoctora en Gerencia de las Organizaciones, Directora de Estudios para Graduados FAD-LUZ (DEPG), Coordinadora del Doctorado y Postdoctorado en Arquitectura DEPG-FAD LUZ, Editora Rec. Perspectiva, Editora Asociada Revista de la Universidad del Zulia, Coordinadora de la Cátedra Libre Internacional CLILRFB. Investigadora PPI.

## Editorial

### *La Importancia del Postdoctorado*

*Dra. Thais Ferrer de Molero, Arq<sup>a</sup>*

Ante el constante desafío de aportar investigaciones que profundicen el desarrollo académico de los graduados en estudios de 5 to nivel Doctoral, la Coordinación de Estudios para graduados de la FAD-LUZ cuenta con el Programa Postdoctorado en Arquitectura aprobado por el Consejo Universitario de la Universidad del Zulia en su sesión ordinaria del 27-06-2012.

El Postdoctorado en Arquitectura contempla las líneas de investigación enmarcadas en las de la Facultad de Arquitectura y Diseño que responden a lineamientos del entorno cambiante y exigente a su naturaleza en el que se considera al hombre y a su hábitat natural y cultural. En este sentido, se constituye en la plataforma Institucional que permite darle continuidad a Investigaciones de Tesis Doctorales con Agendas abiertas para desarrollarlas y concretarlas en una producción teórica, científica y tecnológica.

El Postdoctorado en Arquitectura presenta un Eje Transversal que responde a la necesaria reflexión ante el deterioro del planeta, el contexto de desarrollo en su hábitat. El Calentamiento Global, los desastres naturales, la escasez de recursos naturales, la construcción de las ciudades con criterios de Sostenibilidad, el mirar el pasado como aprendizaje y las perspectivas del desempeño actual para decisiones pertinentes y oportunas para una mayor calidad ambiental, dan como respuesta a este Eje Transversal: Sostenibilidad y Desarrollo.

El Postdoctorado ofrece el espacio académico propicio para la Investigación científica, apoyándose en actividades de reflexión, teorización, intercambio del conocimiento inter y transdisciplinarios propositivos. Igualmente es el espacio

para la innovación universitaria que coadyuve a posicionar a la Institución como una organización competitiva de alto compromiso con el desarrollo del hombre y su hábitat.

El Postdoctorado en Arquitectura cuenta con 23 egresados en tres cohortes que han aportado Investigaciones insertas en los propósitos de su creación. En esta oportunidad la Rec-Perspectiva en su volumen N° 13 ofrece a sus lectores la producción científica resumida en artículos de los Postdoctorantes pertenecientes a la 3ra Cohorte 2018-2019 que se indican a continuación:

**1. Arquitectura del Paisaje.** La alegoría como recurso de diseño y significado. Dra. María Eugenia Molero. Universidad del Zulia Maracaibo.

**2. Intermediación de un contexto investigativo fenomenológico para el aprendizaje del diseño arquitectónico.** Dra. María Auxiliadora Linares. Universidad del Zulia Maracaibo.

**3. La evolución y cambios de la concepción arquitectónica en la era de la revolución digital.** Dr. José Luis Angarita, Dra. Lesvia Pérez, Arq. Carolina Faría. Universidad del Zulia Maracaibo.

**4. La gerencia de entornos virtuales para la producción de objetos arquitectónicos.** Dr. Luis Gonzalez. Universidad del Zulia Maracaibo.

**5. Arquitectura de la vida. Hacia la potenciación del ser.** Dra. Joely A. Sulbarán. Universidad del Zulia Maracaibo.

*Esperamos sea de gran aporte para ustedes esta publicación.*

***Dra. Thais Ferrer de Molero Arq.***